Praxisbeispiel

# Kundenlösung

Eugen Fuchsberger Lackiertechnik

Gegründet 1881

## Industrielle Leberkäseproduktion

Hochwertiges Palmfett muss lückenlos und gleichmäßig in die Backform aufgetragen werden. Damit wird ein Ankleben des Brätes während des Backvorgangs verhindert.
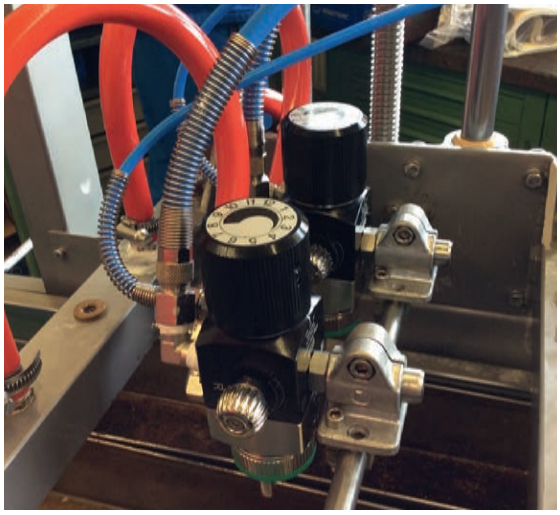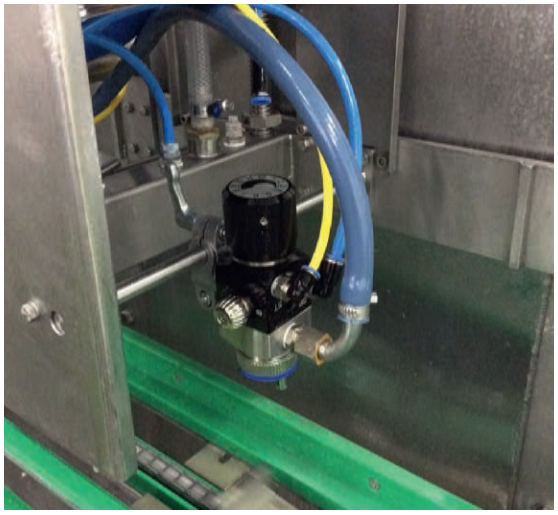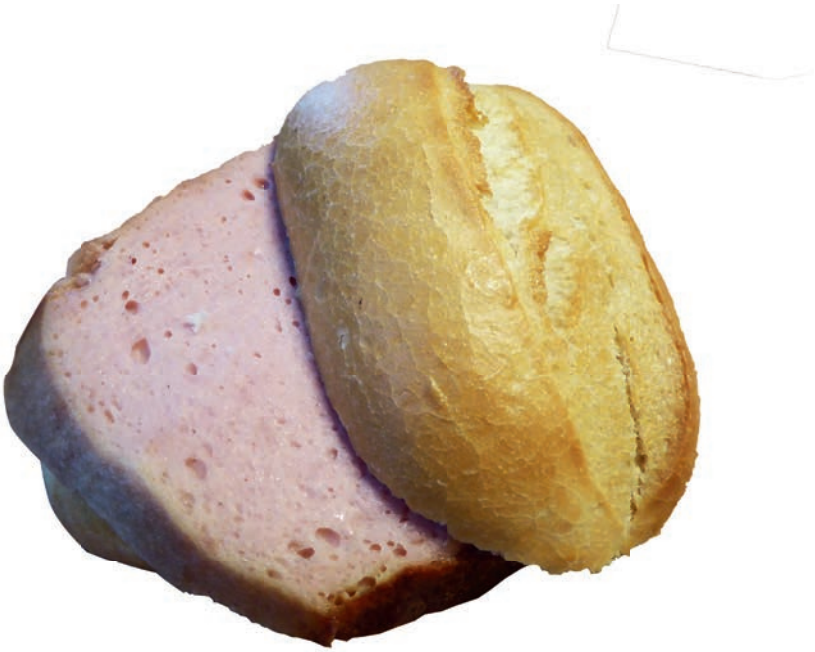
Umgesetzt wurde die Materialförderung, sowie die voll automatisierte Applikationstechnik.